

**DRA. LEGNA GUZMÁN**  
**MINISTERIO DE TRABAJO**  
**Asunto: INFORME SEMANAL**

A continuación, relacionamos información correspondiente al informe de la semana del 15 de agosto al 21 de agosto de 2020.

### **I. REGISTRO FOTOGRAFICO.**

Se realiza recorrido por los procesos de la clínica Rey David verificando la entrega y cumplimiento de la utilización de los EPP, al igual que la insistencia en lavado de manos al personal administrativo.

#### **Laboratorio clínico**



Se observa cumplimiento del utilización de los EPP de los colaboradores administrativos de laboratorio clínico, se insiste nuevamente en el recurrente lavado de manos.

#### **Hospitalización**

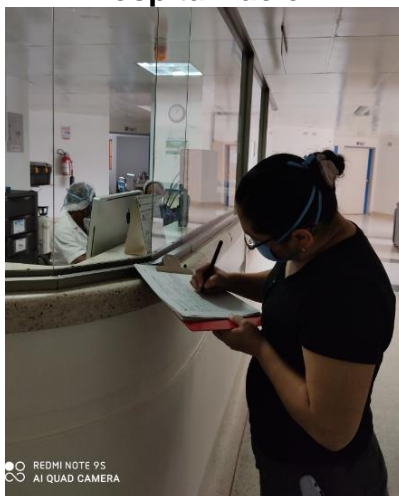

Se observa cumplimiento del utilización de los EPP de los colaboradores administrativos de Hospitalización, se insiste nuevamente en el recurrente lavado de manos.

## **II. REGISTRO FOTOGRAFICO**

Se realiza verificación de cumplimiento del uso de EPP en el proceso de imagenología de la clínica Rey David.

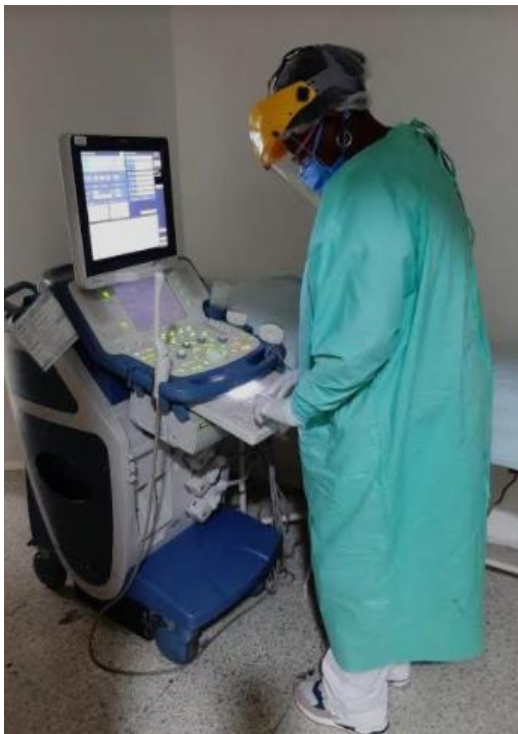

### III. REGISTRO FOTOGRAFICO.

Se realiza entrega de EPP a los procesos enviados por las ARL POSITIVA.

**Hemodinamia**



**Laboratorio Clínico**



**Entrega de resultados Imagenología**

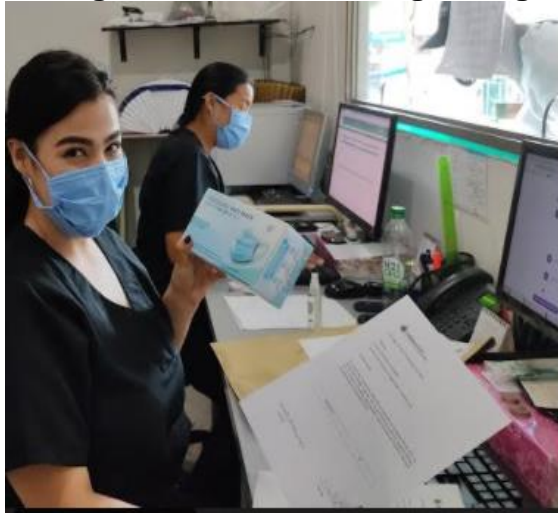

**Servicios generales**



#### **IV. TALLER A COLABORADORES ASISTENCIALES EN MANEJO DE LAS EMOCIONES POR POSITIVA ARL:**

Se finalizan las actividades de estilos de vida saludable para personal asistencial y administrativo el día 21/08/2020 a cargo de la señora Lucia Zapata proveedor de ARL Positiva.

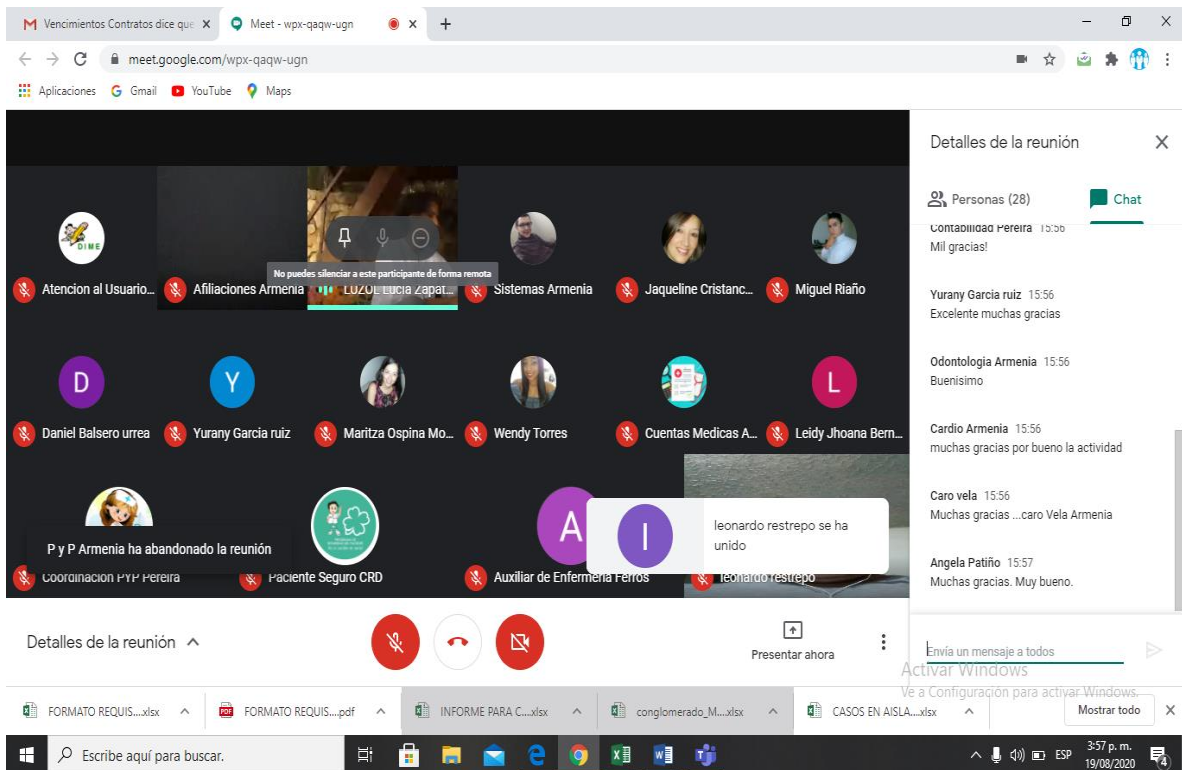

The screenshot shows a Google Meet session in progress. The main window displays a grid of participants' video feeds, many of which are muted. A central notification reads: "No puedes silenciar a este participante de forma remota" (You cannot mute this participant remotely). The chat window on the right shows a list of messages from participants, including: "Compañero Pereira 15:50 Mil gracias!", "Yurany Garcia ruiz 15:56 Excelente muchas gracias", "Odontología Armenia 15:56 Buenísimo", "Cardio Armenia 15:56 muchas gracias por bueno la actividad", "Caro vela 15:56 Muchas gracias ...caro Vela Armenia", and "Angela Patiño 15:57 Muchas gracias. Muy bueno." The bottom of the screen shows the Windows taskbar with several open applications, including Excel, Word, and PowerPoint, and the system clock indicating 3:57 p.m. on 19/08/2020.



**INFORME SEMANAL DEL  
COPASST**

**AGOSTO 2020**

**V. REVISIÓN DE SST Y ASESOR DE ARL POSITIVA ENCUESTA DIARIA.**

El día 19 de agosto se hace revisión de las actualizaciones realizadas en la encuesta diaria y se ajusta nuevamente el formato de entrega de EPP por sugerencia de representante del COPASST.



**FORMATO RELACIÓN DE ENTREGA ELEMENTOS DE PROTECCIÓN PERSONAL (EPP)**

Código  
SG-FT-SST 081

COSMITET LTDA  
830.023.202-1

El trabajador certifica que ha recibido por parte de la COSMITET LTDA., los elementos de protección seleccionado a continuación, así mismo, ha recibido capacitación sobre el uso y los riesgos para los cuales se le esta entregando el (os) elemento(s) que lo va(n) a proteger. Por lo tanto, se compromete a usarlo(s) y cuidarlo(s) adecuadamente y se obliga a reportar oportunamente al Equipo de Seguridad y Salud en el Trabajo cualquier daño, pérdida o desgaste para proceder con prontitud a su respectiva reposición en ánimos de prevenir y promover el autocuidado.

SECCION O AREA: \_\_\_\_\_

REGISTRO	FECHA DE ENTREGA	NOMBRES Y APELLIDOS	CEDULA DE CIUDADANIA	AREA	CARGO	VINCULACIÓN	ELEMENTO DE PROTECCIÓN ENTREGADO										FIRMA DE RECIBIDO	
							MASCARILLA QUIRURGICA	RESPIRADOR N95	MONOGAFAS	CARETA DE SEGURIDAD	GORRO QUIRURGICO	BATA QUIRURGICA	VESTIDO QUIRURGICO	OVEROL CON CAPUCHA	GUANTES	POLAINAS		
1	12/08/2020	MARIBEL NUÑEZ	34000681	TALENTO HUMANO	COORDINADORA SST	NOMINA	1	1	1									
2																		
3																		
4																		
5																		
6																		
7																		
8																		

Colocar en esta casilla si es NOMINA O TEMPORAL

Colocar la cantidad en numero de elementos recibidos. No llenar con X las casillas

**VII. PROGRAMACIÓN Y CUMPLIMIENTO DE ACTIVIDADES SEMANAL**

ACTIVIDADES	N° PROGRAMADAS	N° EJECUTADAS	% CUMPLIMIENTO
Entrega de EPP por servicio	14	14	100%
Limpieza y desinfección por servicio	98	98	100%
Encuesta de condiciones de salud diaria	1083	1083	100%
Verificación de utilización de EPP por procesos.	5	5	100%

**PROYECCIÓN DE EPP AGOSTO**

EPP	PROCESOS					Total Mes
	Urgencias	Hospitalización	UCI	Salas de Cirugía	Consulta Externa	
Mascarilla Quirúrgica	1500	2400	1600	400	300	6200
Respirador N95	80	80	300	360	20	840
Visor, caretas o monogafas.	20	37	100	6	20	183
Vestido Quirúrgico	130	100	1600	360	20	2210
Bata manga larga antifuído	130	240	1000	360	100	1830
Guantes no estériles	16000	20000	30000	20000	5000	91000
Guantes estériles	10000	20000	30000	20000	5000	85000
Gorro	1500	2400	1600	400	300	6200
Guantes de caucho	0	0	0	0	0	0
Monogafas para material orgánico o químico	20	80	80	20	20	220
Botas o zapatos cerrado	20	50	1600	360	10	2040

PARRAFOS DOCUMENTOS	CUMPLE		OBSERVACIONES
	SI	NO	
1. ¿Se ha identificado la cantidad de los EPP a entregar de acuerdo con número de trabajadores, cargo, área y nivel de exposición al riesgo por COVID-19? Evidencia: Base de trabajadores por cargo, tipo de vinculación, área de la clínica y clasificación por nivel de exposición (directo, indirecto o intermedio).	X		Se adjunta archivo
2. ¿Los EPP entregados cumplen con las características establecidas por el Ministerio de Salud y Protección Social? Evidencia: Órdenes de compra, fichas técnicas de los EPP adquiridos	X		Se adjuntan órdenes de compra, fichas técnicas de los siguientes EPP Tapabocas N95, Mascarilla Gafas de seguridad, Caretas de seguridad, Overoles.
3. ¿Se está entregando los EPP a todos los trabajadores de acuerdo al grado de exposición al riesgo? Evidencia: Base de trabajadores por cargo, tipo de vinculación, área de la clínica y nivel de exposición al riesgo.	X		Registros de entrega de EPP
4. ¿Los EPP se están entregando oportunamente? Evidencia a entregar: Base de trabajadores con registro de entrega de los EPP a cada trabajador con la fecha y hora de entrega.	X		Registros de entrega de EPP
5. ¿Se está garantizando la entrega de los EPP en la cantidad y reemplazo de uso requerido? Evidencia: Base de trabajadores con registro de frecuencia y entrega de los EPP a cada trabajador.	X		Registros de entrega de EPP
6. ¿Se ha planeado lo necesario para contar con suficiente inventario que garantice la disponibilidad requerida para la entrega completa y oportuna de los EPP? Evidencia: C	X		Se relaciona plantilla de proyección
7. cantidad de EPP en inventario y proyección de la cantidad de EPP que se ha de adquirir			
7. ¿Se coordinó con la ARL el apoyo requerido para contar con los EPP necesarios de acuerdo con lo dispuesto en el Decreto 488, Decreto 500 y Circular 29 del 2020 expedidos por el Ministerio del Trabajo? Evidencia: Oficio de solicitud y respuesta de la ARL o acta con acuerdos y compromisos.	X		Cartas y correos de solicitud y entrega de EPP por parte de ARL



Firma valida para  
Informe al Ministerio  
de trabajo.

---

Firma de representante de COPASST por parte del empleador

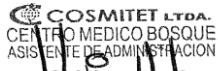

**COSMITET** LTDA.  
CENTRO MEDICO BOSQUE  
ASISTENTE DE ADMINISTRACION

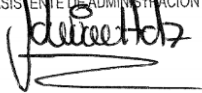

---

Firma de representante de COPASST por parte del empleados



GLORIA MARIBEL NUÑEZ D.

---

Líder de SST.

